Valide aqui
este documento

1º REGISTRO DE IMÓVEIS DE BALNEÁRIO CAMBORIÚ-SC
Marco Antonio Schroeder - Registrador Titular
Rafael Steiner Schroeder - Registrador Substituto
Rua 2550, nº 363, sala 3, centro, Balneário Camboriú-SC - CEP 88330-388
Fone e WhatsApp: (47) 3228-5900 - E-mail: atendimento@cartoriobc.com.br
Site: 1ribc.com.br

CÓPIA AUTENTICADA DE DOCUMENTO ARQUIVADO NA SERVENTIA

Valide este documento clicando no link a seguir: https://assinador-web.onr.org.br/docs/ZC6W4-SVL6L-7B96X-F2MS8

CERTIFICO a pedido da parte interessada que as cópias a seguir são reprodução fiel neste Cartório.

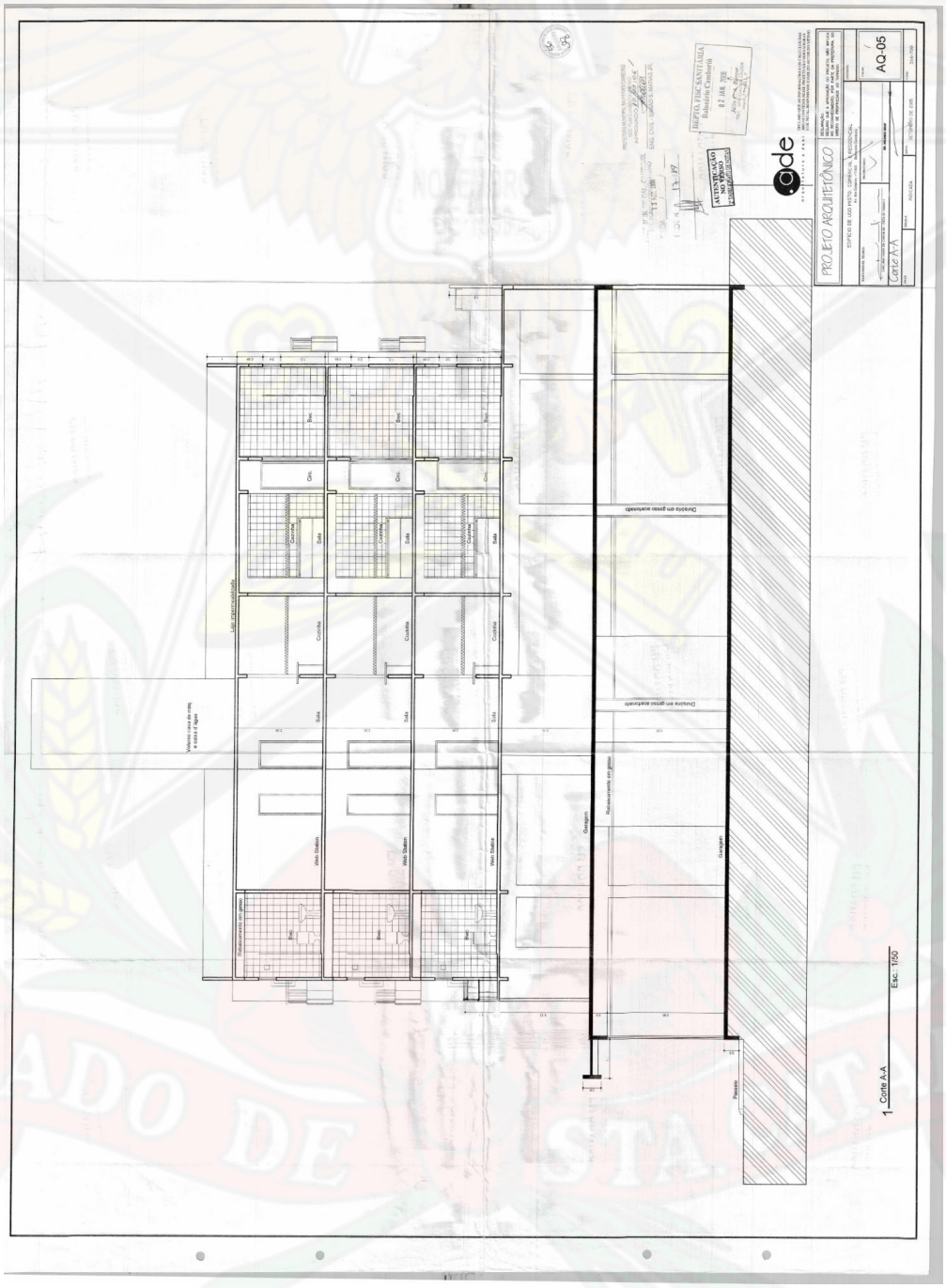

Validade: 30 dias
Solicite sua certidão eletronicamente em www.registrodeimoveis.org.br
Documento assinado digitalmente por FLAVIA CRISTINA ZANELATTO ALVES (118.776.549-06)

Documento gerado oficialmente pelo Registro de Imóveis via www.ridigital.org.br
ri digital | Todos os Registros de Imóveis do Brasil em um só lugar

Valide aqui
este documento

1º REGISTRO DE IMÓVEIS DE BALNEÁRIO CAMBORIÚ-SC
Marco Antonio Schroeder - Registrador Titular
Rafael Steiner Schroeder - Registrador Substituto
Rua 2550, nº 363, sala 3, centro, Balneário Camboriú-SC - CEP 88330-388
Fone e WhatsApp: (47) 3228-5900 - E-mail: atendimento@cartoriobc.com.br
Site: 1ribc.com.br

Balneário Camboriú/SC, 07 de outubro de 2026

Flavia Cristina Zanelatto Alves – Escrevente

Emolumentos:	R$	11,02
Valor do FRJ:	R$	2,50
ISS:	R$	0,28
Total:	R$	13,80

Poder Judiciário
Estado de Santa Catarina
Selo Digital de Fiscalização
Normal
HZI68718-OSG4
Confira os dados do ato em:
www.tjsc.jus.br/selo

Valide este documento clicando no link a seguir: https://assinador-web.onr.org.br/docs/ZC6W4-SVL6L-7B96X-F2MS8

Documento gerado oficialmente pelo Registro de Imóveis via www.ridigital.org.br

ri digital | Todos os Registros de Imóveis do Brasil em um só lugar

Validade: 30 dias
Solicite sua certidão eletronicamente em www.registrodeimoveis.org.br
Documento assinado digitalmente por FLAVIA CRISTINA ZANELATTO ALVES (118.776.549-06)